

PLANIMETRIA PIANO SECONDO

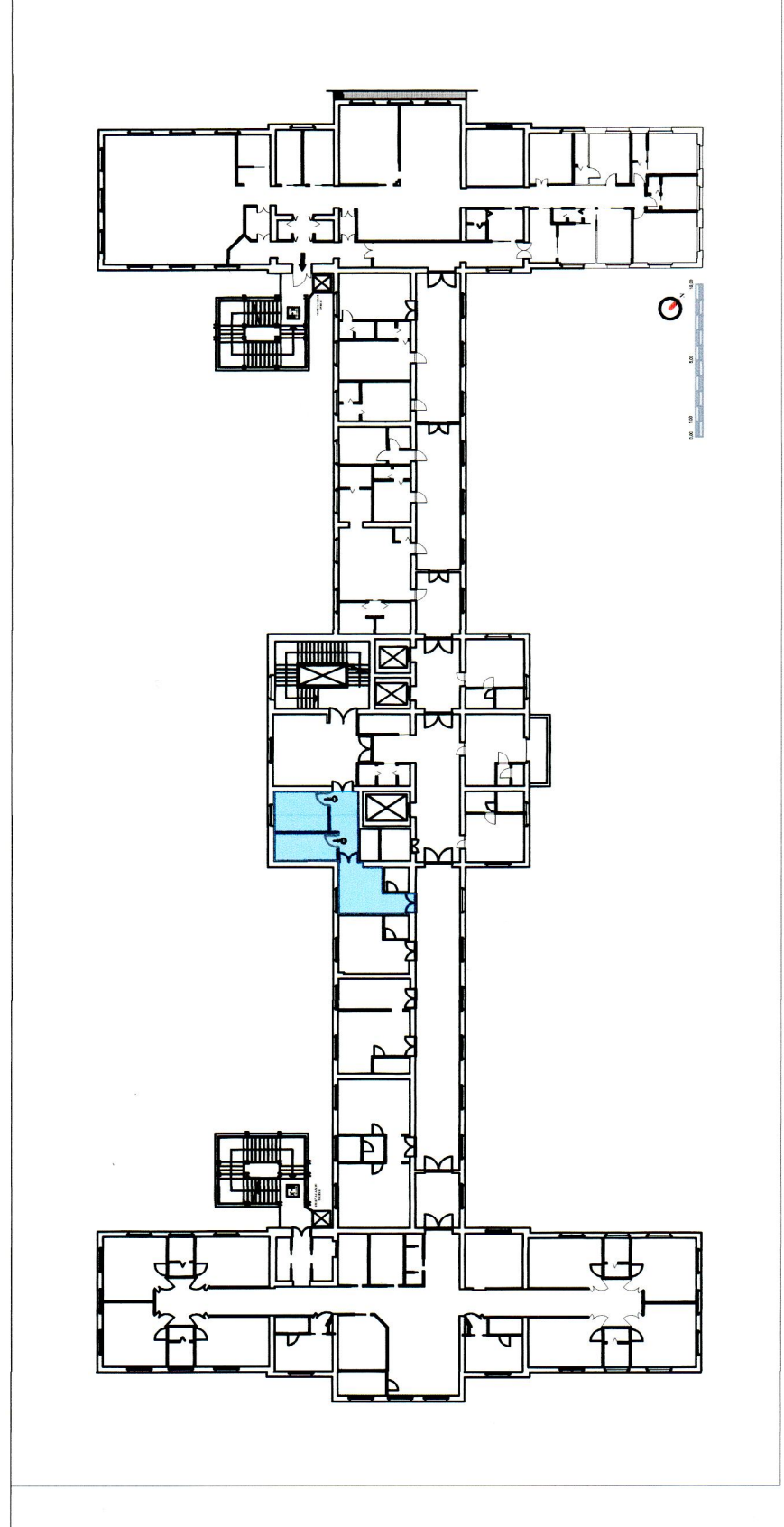

PLANIMETRIA PIANO PRIMO

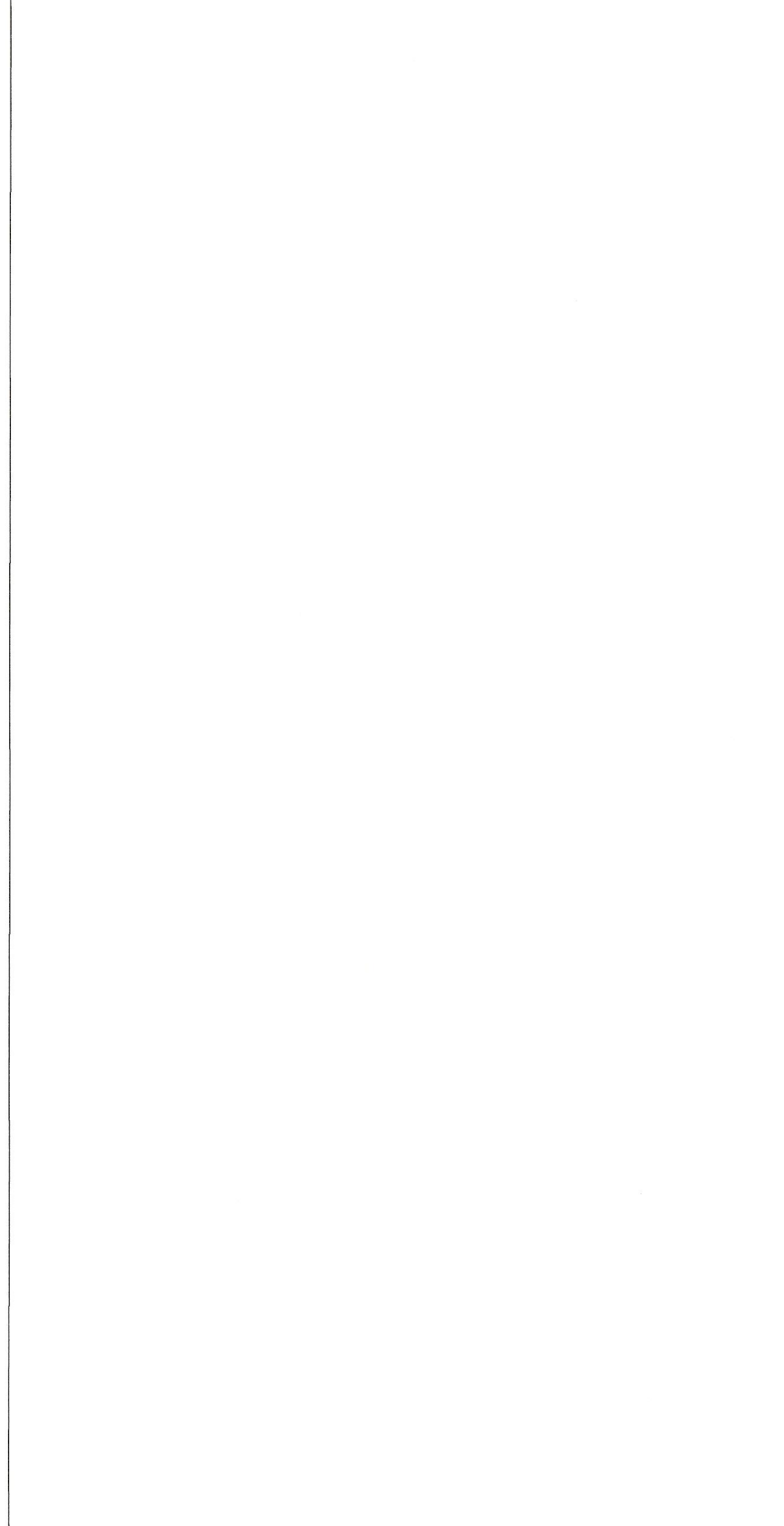

PLANIMETRIA PIANO RIALZATO

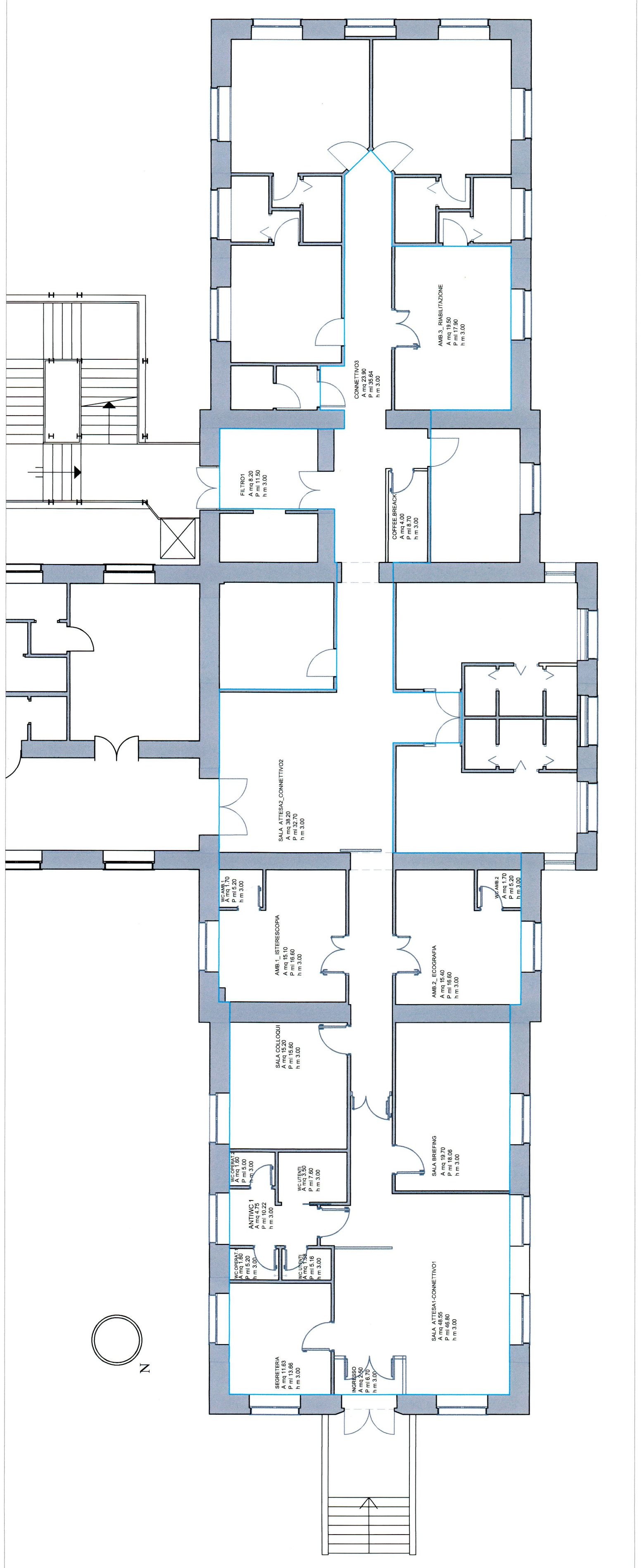
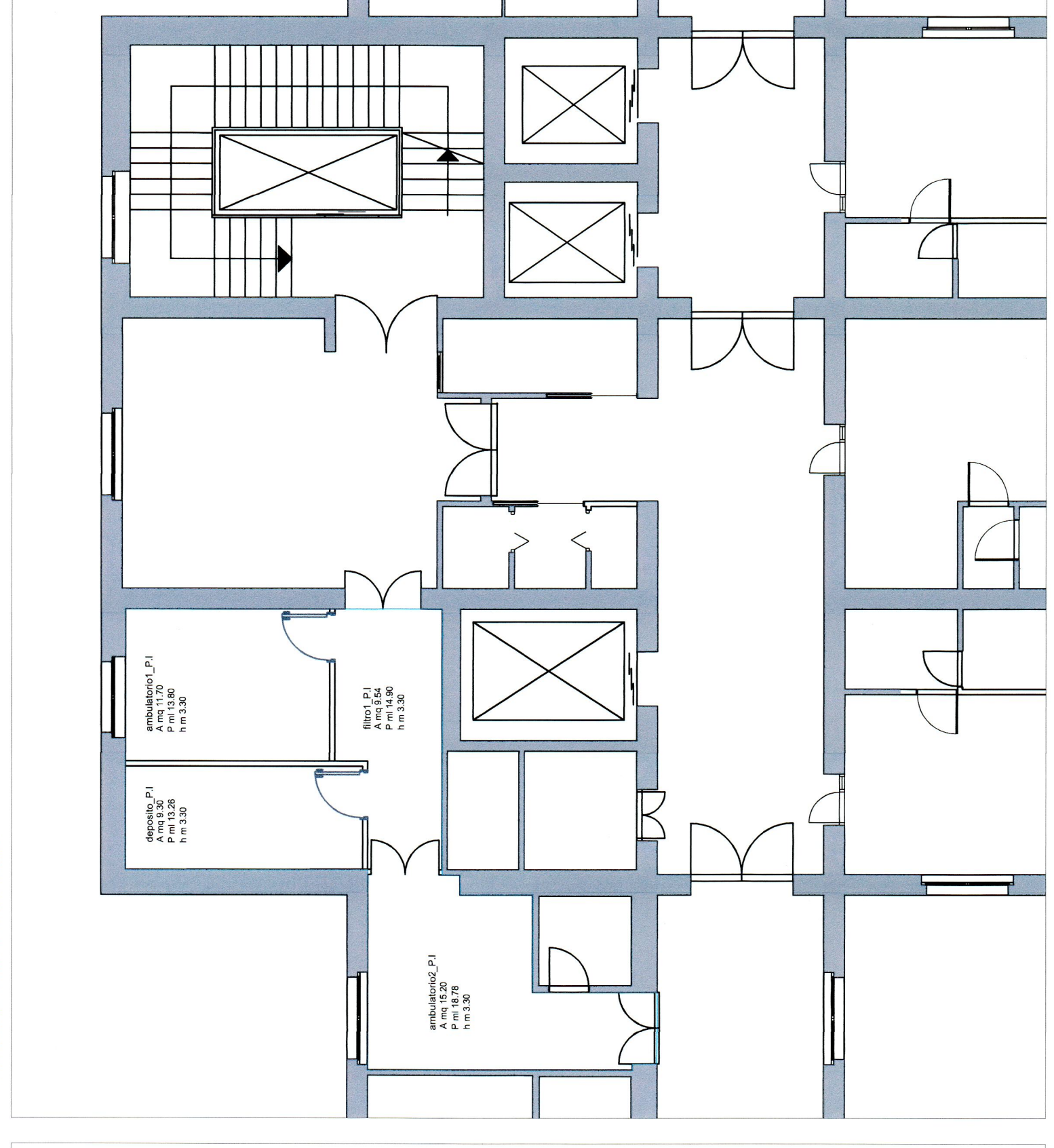
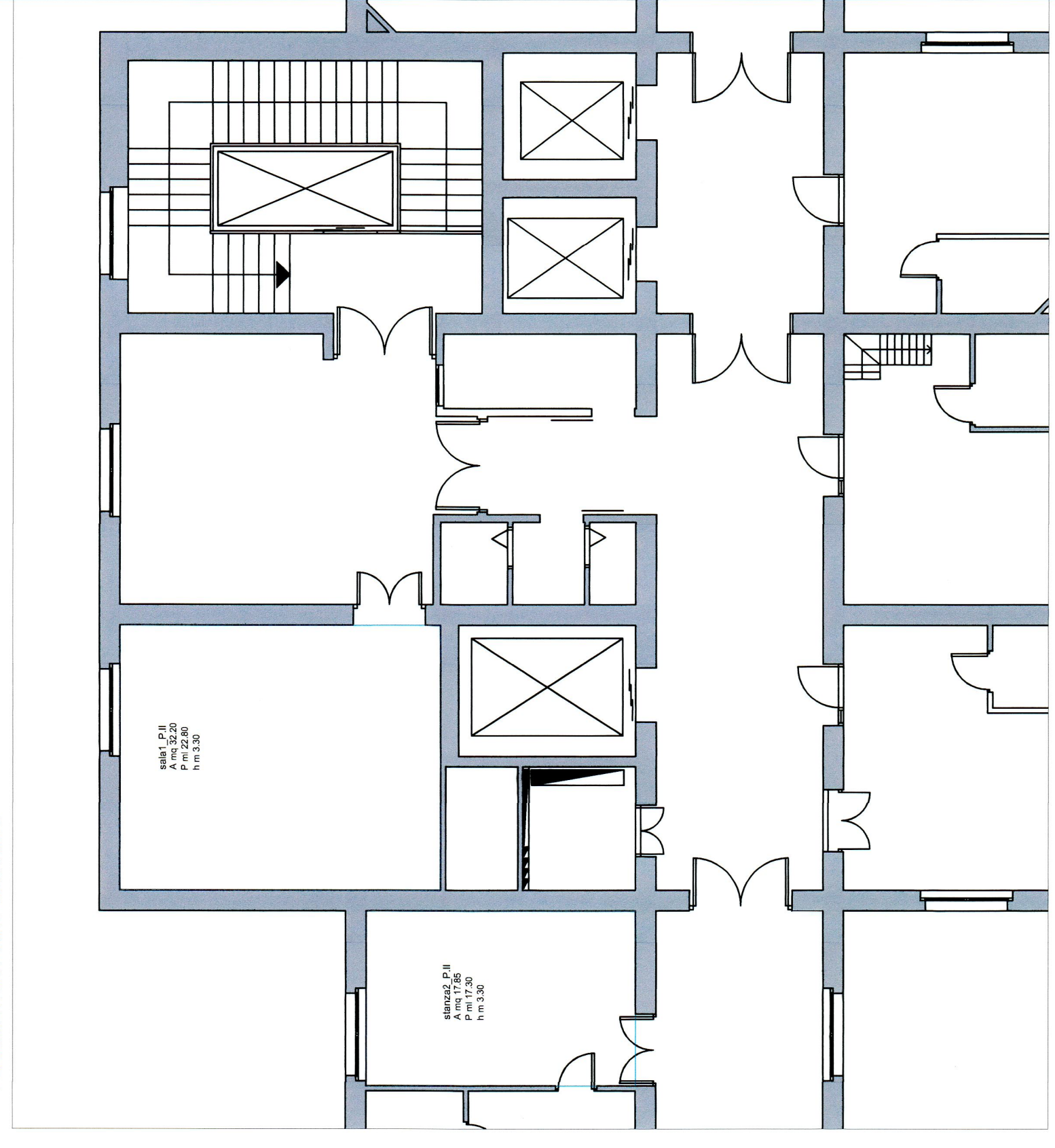

- COSTRUZIONI
- AREA D'INTERVENTO
 - NUOVI TRAMEZZI
 - NUOVI MASSETTI E PAVIMENTI
 - NUOVE PORTE INTERNE
 - CONTROFODERA PERIMETRALE

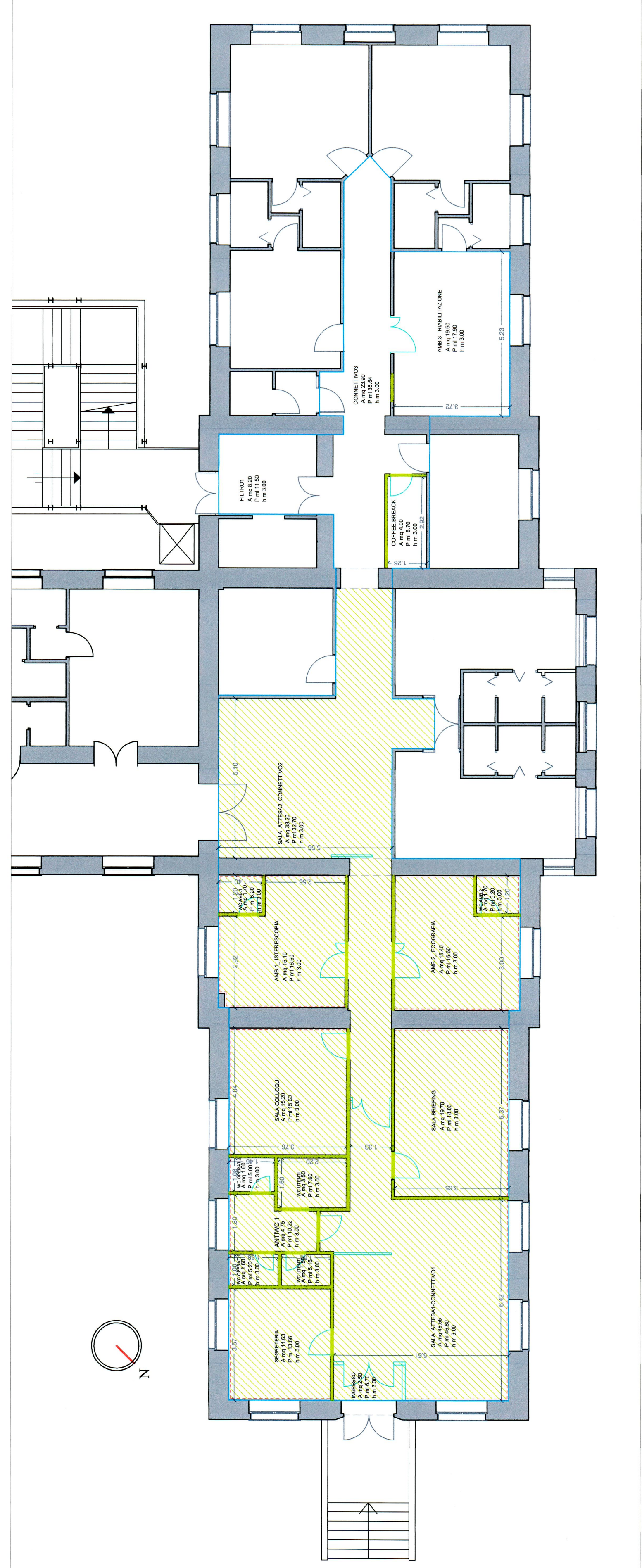

AZIENDA DI RILIEVO NAZIONALE E DI ALTA SPECIALIZZAZIONE
"CIVICO - DI CRISTINA - BENFRATELLI"
PALERMO

OGGETTO: Lavori per la realizzazione di un Centro di Riferimento per la diagnosi e cura dell'Embrionosi presso U.O.C. Ostetricia e Ginecologia - in applicazione alla legge regionale del 28 dicembre 2019, n. 27, attraverso l'implementazione del PORTA e della rete regionale, presso piano rialzato del Paulligione 3 del P.O. Civico

U.O.C. GESTIONE TECNICA
Direttore E.F.
Ing. Ernesto Basilio

U.O.S. Lavori Pubblici
Dipartimento Tecnico
Arch. Vincenzo Campo

Arch. Vincenzo Campo
Progettazione Architettonica
Direzione Lavori
Arch. Vito Giustra
Progettazione Ingegneria
Ing. Ernesto Basilio

COMMITTENTE
ARNAS - AZIENDA DI RILIEVO NAZIONALE AD ALTA SPECIALIZZAZIONE
"CIVICO - DI CRISTINA - BENFRATELLI"
Il Commissario Straordinario
Dot. Roberto Colelli



PROGETTO ESECUTIVO
(M.2) D.U.R. 6020/19

Elaborato: Progetto con costruzioni
data: maggio 2023
aggiornamento:
A.03
scala: 1:100